

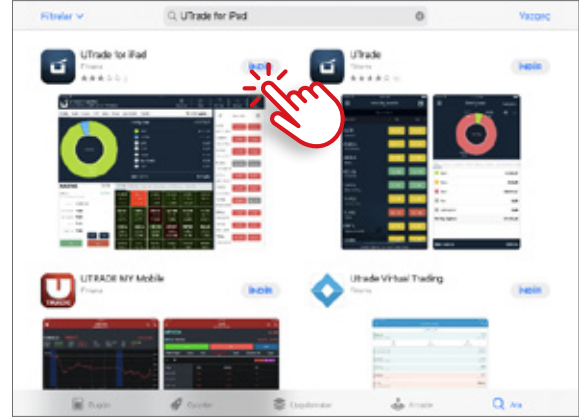

iPad Tabletler için UTrade Kurulum ve Kullanma Kılavuzu

UTrade Uygulamasını Tablete Yükleme

iPad tabletinize UTrade uygulamasını yüklemek için, AppStore üzerindeki arama kutucuğuna “UTrade for iPad” yazıp aratın. Arama sonuç ekranında çıkan uygulamalardan “UTrade for iPad” isimli uygulamayı seçin ve “İndir” seçeneğine dokununuz.



UTrade Uygulamasına Giriş

Mobil uygulamaya giriş yapılabilmesi için, açılış ekranındaki “Müşteri Numarası”, “Kullanıcı Adı” ve “Şifre” kutucuklarının doldurulması gerekmektedir.

Henüz giriş bilgileriniz oluşturulmadıysa, ilk şifrenizin gönderimi için lütfen yatırım danışmanınız ile iletişime geçin. Kullanıcı Adı ve Şifre bilgileriniz kayıtlı cep telefonunuza iki ayrı SMS ile gönderilecektir. Daha sonrasında “Kullanıcı Adı” ve “Şifre” bilgileri, www.utrade.com.tr linkindeki “Ayarlar” menüsünden değiştirilebilir.

Uygulamaya ilk girişinizden sonra, daha hızlı oturum açmak için isterseniz cihazınızın modeline göre “Touch ID” veya “Face ID” özelliklerini aktifleştirebilirsiniz. Ya da “Ayarlar” sayfasındaki “Beni Hatırla” seçeneği ile, müşteri numaranız ve kullanıcı adınızın uygulama tarafından otomatik doldurulmasını sağlayabilirsiniz (bkz. ‘Ayarlar’, s 10).

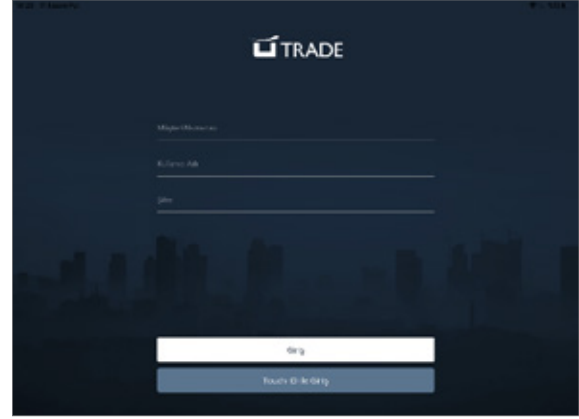

Giriş Ekranı

Uygulamaya giriş yaptıktan sonra kullanıcıyı ilk olarak giriş ekranı karşılar. Bu ekranda “Portföy”, “Heatmap” ve “Favori Enstrümanlar” pencereleri görüntülenir.

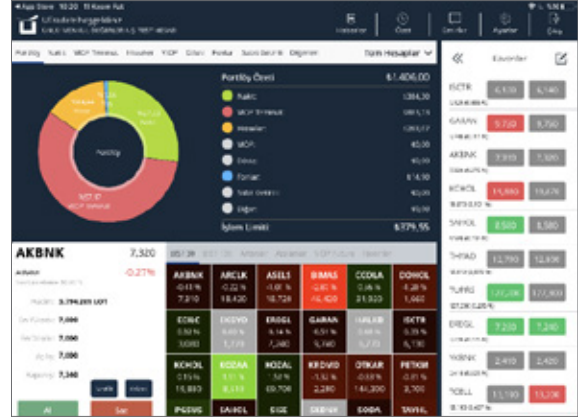

“Portföy” Penceresi

Kullanıcı portföyünü kontrol etmek isterse, giriş ekranının sol üst kısmında bulunan “Portföy” penceresi üzerinden bütün hesaplarının toplamını gösteren grafik ve bilgilere ulaşabilir.

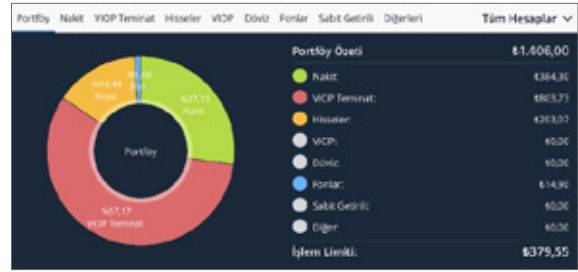

Eğer alt hesapların özetleri görüntülenmek istenirse, ekranın üstündeki “Tüm Hesaplar” yazısına dokunularak, görüntülenmek istenen alt hesaba geçiş yapılabilir.

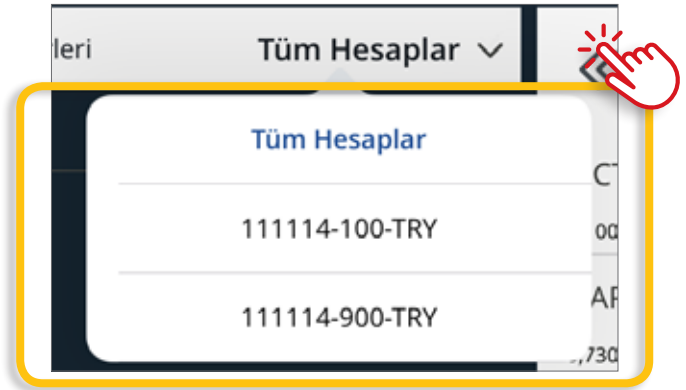

Kullanıcı, “Portföy” ekranının üst kısmındaki grafiklerden portföy dağılım bilgilerine ulaşabilir. Ekran ilk açıldığında görülen dilim grafik, portföydeki enstrümanların yüzdesel dağılımını göstermektedir.

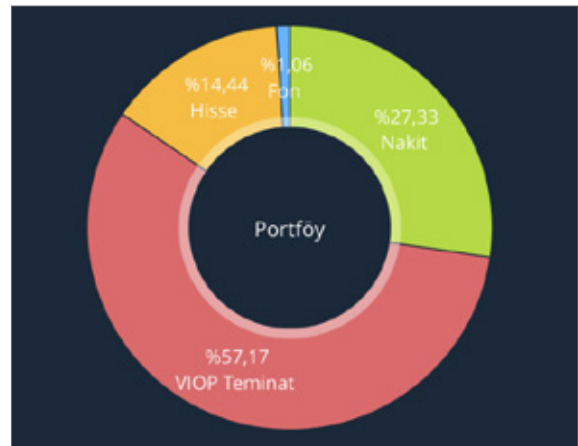

“Portföy” ekranındaki tüm enstrüman tipleri, dilim grafiğinin yanındaki “Portföy Özeti” listesinden görüntülenebilir. Eğer diğer enstrüman tipleri hakkında daha ayrıntılı bilgi alınmak istenirse, ilgili enstrüman “Portföy” sekmesinin yanındaki sekmelerden seçilebilir.

Portföy Özeti		₺1.406,00
● Nakit:		₺384,30
● VIOP Teminat:		₺803,73
● Hisseler:		₺203,07
● VIOP:		₺0,00

“Hisseler” sekmesinden, kullanıcının portföyündeki hisselerin detayları görülebilir. Bu hisselerden birisine dokunulduğunda, çıkan pencereden ilgili hisseye ait pozisyon detayı görüntülenebilir. Yine aynı penceredeki “Emir Hazırla” kutucuğuna dokunularak, ilgili enstrümanın emir ekranına geçilebilir. Aynı özellikler “VIOP” sekmesi için de kullanılabilir.

Portföy	Nakit	VIOP Teminat	Hisseler	VIOP	Döviz	Fonlar	Sabit Getirili	Diğerleri	Tüm Hesaplar
Hisse Adı	Adet	Ser Fiyat	K/2	Maliyet	Değer				
AKBNK	1	1.940	40,87	81,07	81,04				
AKBNK	7.310	40,76	41,17	41,17	41,17				
EREGL	1	40,13	41,25	41,25	41,25				
GARAN	1	10	10	10	10				
ISCTR	2	10	10	10	10				
KCHOL	2	410	410	410	410				
Hisse Toplamı:					8203,14				
AKBNK		7,310							
AKBNK			-0,41 %						

Pozisyon Bilgisi

Hisse: 111114-100 - TRY
Miktar: 1
Maliyet: 1,07
Al / Sat: 1,940 / 1,940
K/2: 40,87

Emir Hazırla

Kapat

“Heatmap” Penceresi

Giriş ekranı ilk açıldığında “Heatmap” penceresinde varsayılan olarak BIST 30 endeksine dahil enstrümanlar gösterilir. Pencerenin üzerindeki “BIST 100”, “Artanlar”, “Azalanlar”, “VIOP Future”, “Favoriler” sekmelerine dokunularak, listeler arasında geçiş yapılabilir.

AKBNK	BIST 30	BIST 100	Artanlar	Azalanlar	VIOP Future	Favoriler
AKBNK	AKBNK	ARCLK	ASEL	BIMAS	CCOLA	DOHOL
7,310	-0,41 %	18,420	-1,81 %	46,420	31,920	1,660
7,310	7,310	18,420	18,720	46,420	31,920	1,660
En Yüksek: 7,000	ECILC	EKGYD	EREGL	GARAN	HALKB	ISCTR
En Düşük: 7,000	0,32 %	0,00 %	-0,14 %	0,51 %	0,00 %	-0,33 %
Açılış: 7,000	3,080	1,270	7,240	9,740	5,770	6,130
Kapanış: 7,340	KCHOL	KOZAA	KOZAL	KROMO	OTKAR	PETKM
	0,15 %	1,51 %	-0,58 %	-1,32 %	-0,83 %	-0,61 %
	15,880	8,610	69,700	2,280	144,300	3,700
	Al	PGSUS	SAHOL	SISE	SKBNK	SODA
		0,65 %	-4,25 %	0,22 %	0,90 %	-0,36 %
						TAVHL
						-1,11 %

“Heatmap” ekranında bulunan enstrümanlar hakkında detaylı bilgi alabilmek için istenilen enstrümanın üzerine dokunulur. Pencerenin alt tarafında bulunan “Grafik” butonu ile, ilgili enstrümanın “Emirler” ekranında bulunan grafiklerine erişilebilir. “Kokpit” butonundan ise enstrümanın “Kokpit” ekranına ulaşılır.



Enstrümana ait detay penceresinin sağ alt köşesindeki “Al” ve “Sat” butonlarına dokunulduğunda, ilgili enstrümanın emir penceresine geçiş yapılır.

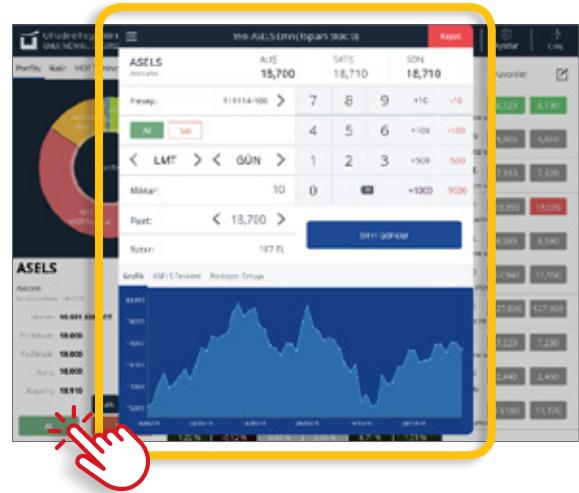

“Favoriler” Penceresi

Uygulamaya giriş yaptıktan sonra sağ tarafta “Favoriler” ekranı görüntülenir. Ekranda görülen enstrümanlar, uygulamadaki “Favoriler” seçeneğine ön tanımlı olarak kullanıcının karşısına çıkar. Penceredeki fiyat kutucuklarına dokunulduğunda, ilgili enstrümanın emir penceresine geçiş yapılır.

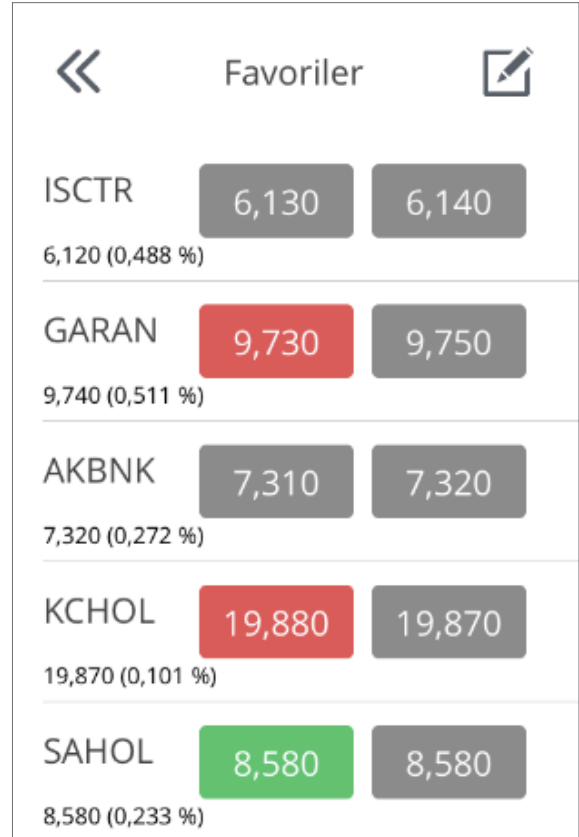

Enstrüman	Geçerli Fiyat	Hedef Fiyat	Değişim (%)
ISCTR	6,130	6,140	6,120 (0,488 %)
GARAN	9,730	9,750	9,740 (0,511 %)
AKBNK	7,310	7,320	7,320 (0,272 %)
KCHOL	19,880	19,870	19,870 (0,101 %)
SAHOL	8,580	8,580	8,580 (0,233 %)

“Favoriler” penceresi, kullanıcının bu ekranı kendi favori enstrümanlarına göre özelleştirebilmesi amacıyla dizayn edilmiştir. Kullanıcılar “Favoriler” listesinden bir enstrüman çıkarmak istediklerinde, pencerenin sağ üstündeki kalem simgesine dokunup, sıralanan enstrümanları sola çektiklerinde ortaya çıkan çöp kutusu ikonuyla, ilgili enstrümanı listeden çıkarabilirler.

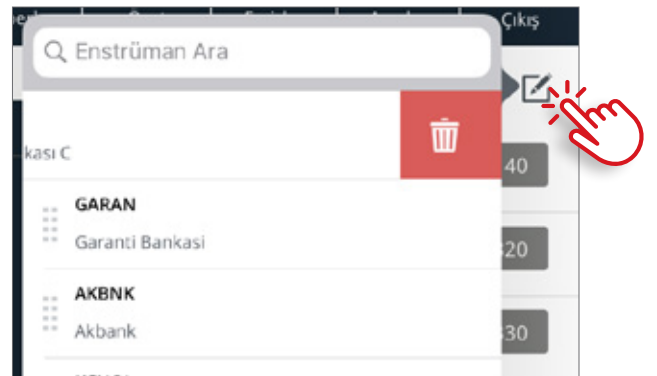

“Favoriler” listesine yeni bir enstrüman eklemek istendiğinde ekranın üzerindeki “Enstrüman Ara” yazılı arama kutucuğuna istenen enstrüman yazıldıktan sonra, gelen sonucun sağındaki “+” işaretine dokunularak ilgili enstrüman “Favoriler” listesine eklenmiş olur.

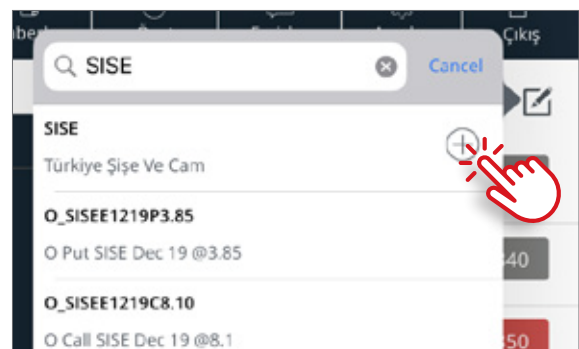

Eğer enstrümanların sırası değiştirilmek istenirse, kullanıcının isteği doğrultusunda “Favoriler” listesindeki enstrümanların üzerine basılı tutularak yerleri değiştirilebilir.

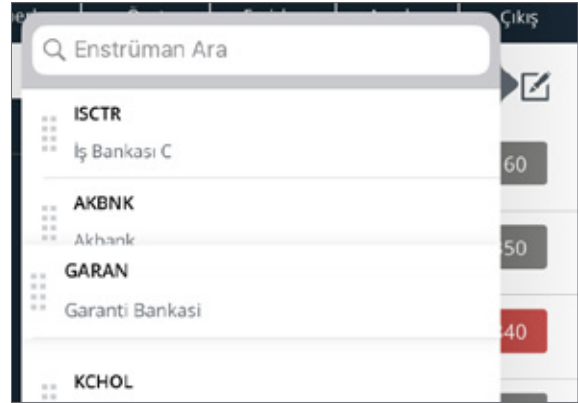

“Favoriler” penceresindeki “>>” butonuna dokunulduğunda, “Favoriler” listesindeki enstrümanlara ait detay penceresi ve grafikler görüntülenir. Detay penceresindeki “Al” ve “Sat” butonlarından, ilgili enstrümanın emir penceresine geçiş yapılır.

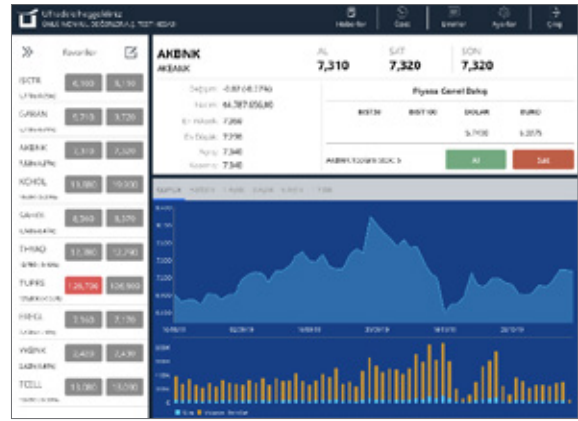

Detay penceresinin altında seçilen enstrümana ait fiyat grafiği tarihsel bazda incelenebilir. Eğer grafik tarihsel olarak belli aralıklarda görüntülenmek istenirse, grafiğin üzerinde bulunan saat simgesine dokunulup, açılan ekrandan “Dakikalık”, “Yarım Saatlik”, “Saatlik”, “Günlük”, “Haftalık”, “Aylık” ve “Yıllık” sekmelerinden birisi seçilebilir.



Grafik aralığı dikey ve yatay düzlemde, büyütme ve küçültme (pinch to zoom) hareketleri yardımıyla değiştirilebilir. Kullanıcı, grafiğin üzerinde parmağını basılı tutarak, çıkan imleç ve pencere yardımıyla istenen tarih hakkında ayrıntılı bilgi alabilir. Eğer imleç ve bilgi penceresi kaldırılmak istenirse, imlecin olduğu yere bir kez dokunularak kaldırılabilir.

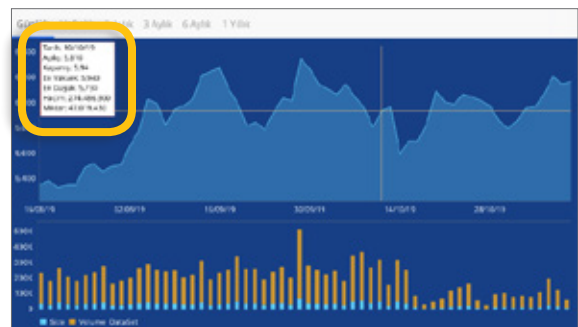

“Emirler” Penceresi

“Favoriler” ekranı üzerindeki enstrümanların yanında bulunan “Alış” ve “Satış” kutucuklarından birisine dokunulduğunda, kullanıcı emir penceresine yönlendirilir. İlgili ekranda enstrümana ait son fiyat ve oranlar görüntülenebilir. Pencerenin en üstünde enstrümana ait stok bilgisi öğrenilir.

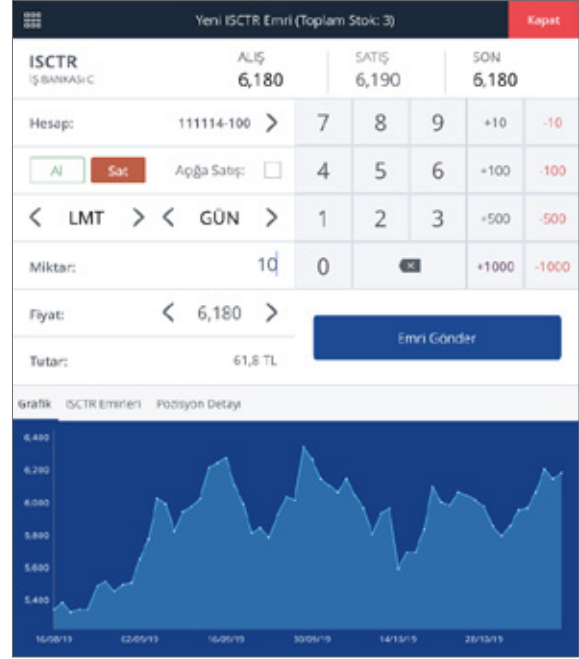

Hesap satırının sağ tarafında bulunan ok işaretine dokunularak, kullanıcıya ait hesaplar arasında geçişler yapılabilir. Hesap satırının altındaki “Al”, “Sat”, “Açığa Satış” kutucuklarına dokunularak, verilecek emirin yönü değiştirilebilir. “Açığa Satış” seçeneğinin aktif hale gelebilmesi için, “Sat” kutucuğunun seçili olması gerekmektedir.

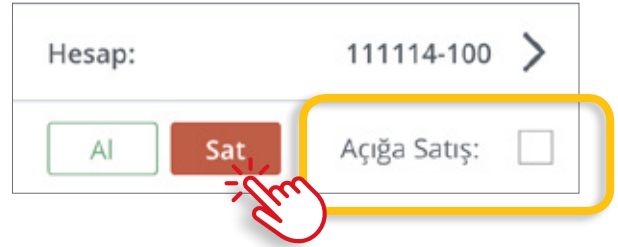

Aynı ekranda bulunan “Emir Tipi” ve “Emir Geçerliliği” satırlarındaki seçenekler, kullanıcının isteği doğrultusunda ok işaretleri yardımıyla değiştirilebilir.



Grafikğin üstünde bulunan sekmelerden ilki, seçilen enstrümanla ilgili verilen emirlerin görüntülediği ekrandır.

Referans #	Hisse	Alış/Satış	Miktar/Fiyat	Tipi/Geçerlilik	Durum
8003P	AKBNK	ALİŞ	1 / 5,990	LMT/GÜN	BEKLEYOR

Kullanıcı “Pozisyon Detayı” sekmesinden, ilgili enstrümanla ilgili son fiyat, kar/zarar ve maliyet gibi bilgileri öğrenebilir.

AKBNK Pozisyon Detayı					
Adet	Son Fiyat	Kar Zarar	Maliyet	Değer	Sat
5	7,330	80,80	87,17	836,65	Sat

Emir penceresindeki “Fiyat” satırının sağında tanımlı olan fiyata dokunulduğunda, fiyat penceresi açılır. Bu penceredeki çark üzerinden istenilen fiyat seçilebileceği gibi, “Alış Fiyatı”, “Satış Fiyatı” ve “Son Fiyat” butonlarına dokunularak ilgili fiyata gidilebilir.

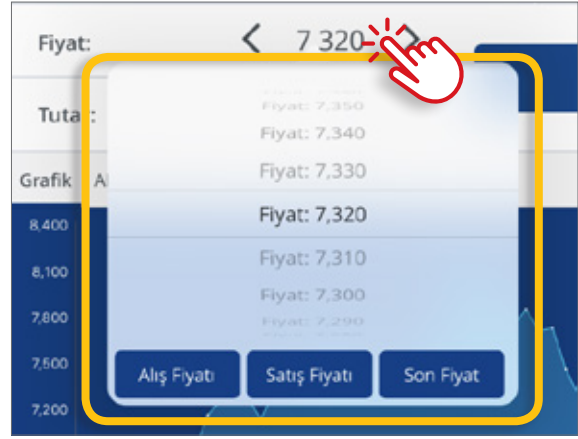

Giriş ekranının sağ üst kısmında yer alan “Emirler” butonuna dokunarak verilen emirler ile ilgili ayrıntılı bilgilerin yer aldığı pencereye ulaşırlar.



Kullanıcılar “Emirler” butonuyla açılan pencerenin en üst satırındaki “Bekleyenler”, “Gerçekleşen” ve “İptal” butonlarından, gün içinde gönderdikleri emirleri filtreleyip inceleyebilirler.

Emir Listesi							
Bekleyenler		Gerçekleşen		İptal			
Referans #	Enstrüman	Alış/Satış	Miktar/Fiyat	Toplam Miktar	Durum	Zaman	Zarar
00034	FYND	Alış	1 / 19,240	LMT / GÜN	BKLI/PDR	15/11/2019	
00035	SPNS	Alış	1 / 1,748	LMT / GÜN	BKLI/PDR	15/11/2019	
00037	ADNK	Alış	1 / 5,569	LMT / GÜN	BKLI/PDR	15/11/2019	
0003074	F_0003A1274	Alış	1 / 8,306	KRP / GÜN / LMT	BKLI/PDR	08/11/2019	
00038	ADNAC	Alış	1 / 1,719	LMT / GÜN	BKLI/PDR	08/11/2019	

Emir detaylarını görüntülemek için listelenen emirlerin üzerine dokunulur. Açılan ekrandan seçilen emirle ilgili çeşitli bilgilere ulaşılabilir. Ekranın en alt kısmındaki “Fiyat” ve “Adet” bilgileri girilerek “Emri İyileştir” butonu yardımıyla işlem güncellenebilir. “Emri Sil” butonu ile emir iptal edilir.

00038 Numaralı SİSE Emir Detayları		Kapat
SİSE		
ALİŞ (LMT - GÜN)		BEKLİYOR
Adet: 1 Fiyat: 3.550		
Tutar: 83,55		
Emir Tarihi: 13 Nov 2019 - 01:47		
Valör Tarihi: 13 Nov 2019		
Gerçekleşen: 0 Kalan: 1		
EMRİ İYİLEŞTİR		
Fiyat:	<	3,550 >
Adet:		1
Emri İyileştir		Emri Sil

Aynı pencerenin sağ üst köşesinde bulunan “Toplu Emir Silme” seçeneğine dokunulduğunda hisse emirleri, VIOP veya tüm emirler, kullanıcının isteği doğrultusunda toplu olarak silinebilir.



“Kokpit” Penceresi

UTrade uygulamasını kullanarak hızlı emir vermek isteyen iPad kullanıcıları, seçtikleri enstrümanın emir penceresinin sol üst kısmında bulunan ızgara simgesine ya da ilgili enstrümanın detay penceresindeki “Kokpit” seçeneğine dokunabilirler

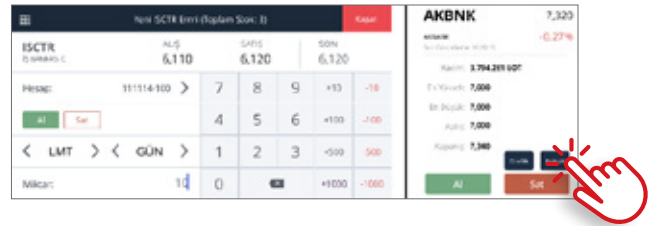

İstenilen enstrüman listeden seçildikten sonra, açılan ekrandaki “Alış” ve “Satış” kolonlarıyla talep edilen “Fiyat” satırının kesişiminde bulunan hücreye dokunulup, istenen emir miktarını yazıldıktan sonra “Gönder” kutucuğuna basılır.

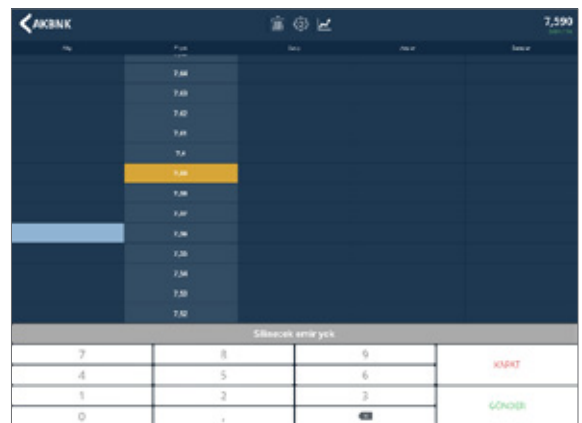

Ekranın en alt kısmından günlük özet ve toplam pozisyon bilgilerine ulaşılabilir. “Fiyat” kolonundaki sarı renkli hücre enstrümanın o anki fiyatını göstermektedir.



“Kokpit” ekranının üstündeki çöp kutusu simgesi, ilgili enstrümandaki emirlerin silinmesini sağlar. Kullanıcı gönderdiği emir tipinin tamamını silmek istemezse, bekleyen emirlerin bulunduğu hücrelere dokunarak, çıkan “Emri Sil” kutucuğu yardımıyla emirleri tek tek de silebilir.

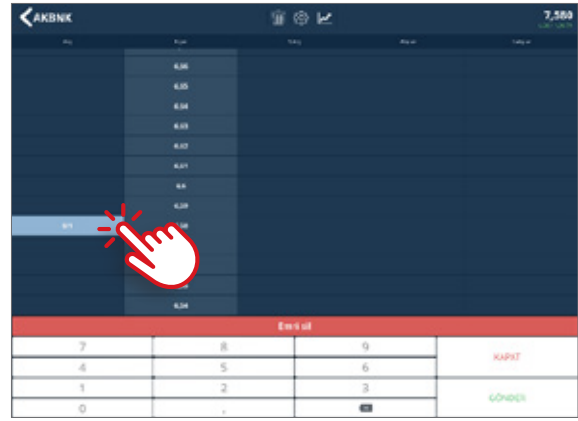

Çöp kutusunun yanında bulunan çark simgesinden “Kokpit Ayarları” penceresine ulaşılabilir. Eğer ilgili pencere kapanmak istenirse, ekranın dışındaki bir alana dokunulması yeterlidir.



“Kokpit Ayarları” penceresindeki “Aktif fiyata odaklan” seçeneği aktif hale getirilirse, son fiyatın aşağı veya yukarı hareket etmesi durumunda, kokpit ekranı son fiyatın tam ortada kalacağı şekilde otomatik olarak hizalanır.



Ekranın üstündeki grafik simgesine dokunulduğunda, alış fiyatının sonunda “Kar / Zarar” kolonu belirir.

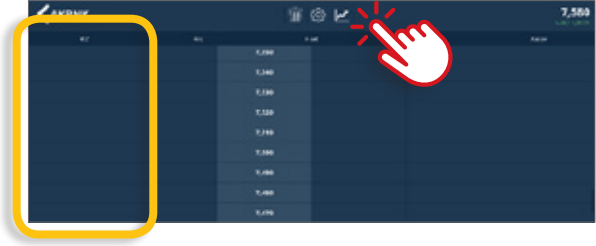

“Haberler” Penceresi

Giriş ekranında “Haberler” butonuna bastığınızda “Haberler” penceresi açılır. Bu pencere ile, Bloomberg HT ve CNN Türk gibi medya kanallarında yayınlanan haber başlıkları takip edilip, bu başlıklara dokunularak ilgili haber sitelerine ulaşılabilir.

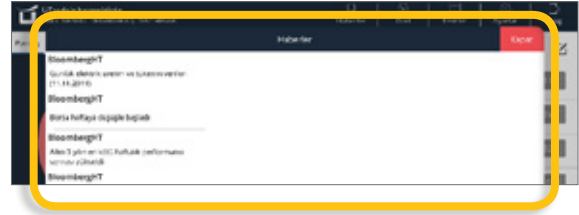

“Özet” Penceresi

Kullanıcı gün içinde işlem yaptığı enstrüman tipleri hakkında daha ayrıntılı bilgi almak isterse, ekranındaki “Özet” butonuna dokunarak o gün içerisinde yaptığı işlemleri görüntüleyebilir.

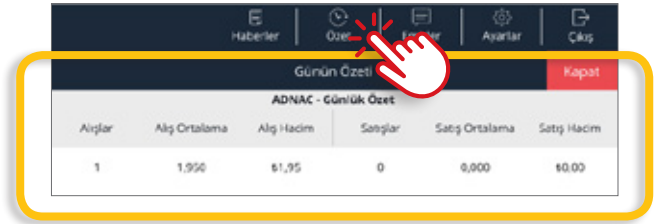

“Ayarlar” Penceresi

Giriş ekranındaki “Ayarlar” butonu ile uygulamaya ilgili tercihlerin değiştirilebileceği “Ayarlar” penceresine gidilir.



“Ayarlar” penceresi, “Uygulama Ayarları”, “Kokpit Ayarları” ve “İşlem Ayarları” başlıkları olmak üzere, toplam üç ana başlıktan oluşur.

“Bağlantıyı Açık Tut” seçeneği aktifleştirildiği zaman, UTrade uygulamasından başka bir uygulamaya geçildiğinde, uygulama arka planda çalışıp güncel verileri almaya devam eder.

Alış, satış, iyileştirme ve emir iptali işlemleri öncesinde teyit ekranı görüntülenmek isteniyorsa, “İşlem Onayı” seçeneği aktif hale getirilmelidir. Teyit ekranı görüntülenmek istenmediği takdirde, ilgili seçenekten kapatılabilir.

“Kokpit Ayarları” kısmında bahsedilen ayarlar ile ilgili bilgiye dokümanın “Kokpit Ekranı” bölümünden ulaşılabilir.

İşlem ayarları başlığının altında yer alan “Varsayılan Emir Miktarı” seçeneği ile, emir pencerelerindeki emir miktarı kutucuğunda her açılışta otomatik olarak gelen sayı seçilebilir.

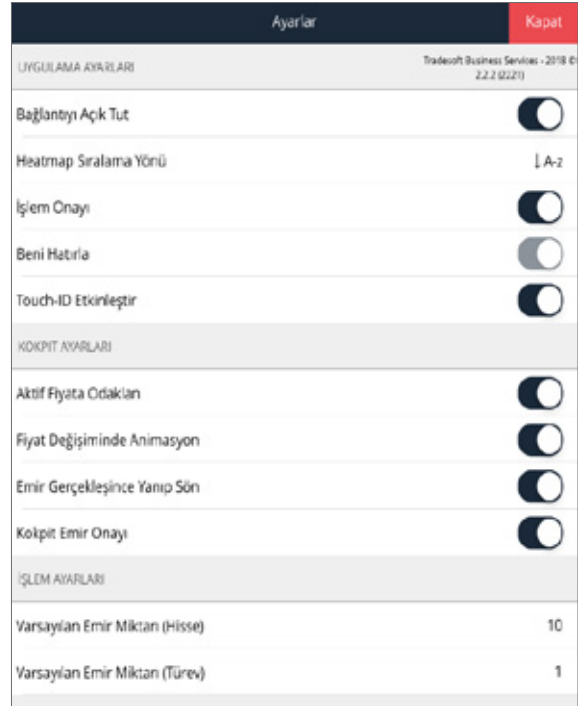

Ayarlar		Kapat
UYGULAMA AYARLARI		
Tradeoft Business Services - 2018 © 2.2.2 (22/1)		
Bağlantıyı Açık Tut		<input checked="" type="checkbox"/>
Heatmap Sıralama Yönü		↓ A-Z
İşlem Onayı		<input checked="" type="checkbox"/>
Beni Hatırla		<input type="checkbox"/>
Touch-ID Etkinleştir		<input checked="" type="checkbox"/>
KOKPIT AYARLARI		
Aktif Fiyata Odaklan		<input checked="" type="checkbox"/>
Fiyat Değişiminde Animasyon		<input checked="" type="checkbox"/>
Emir Gerçekleşince Yanıp Sön		<input checked="" type="checkbox"/>
Kokpit Emir Onayı		<input checked="" type="checkbox"/>
İŞLEM AYARLARI		
Varsayılan Emir Miktarı (Hisse)		10
Varsayılan Emir Miktarı (Türev)		1

“TouchID–FaceID” Özelliklerinin Etkinleştirilmesi

Kullanılan iPad modeline göre, “Ayarlar>Uygulama Ayarları” başlığı altında yer alan “Touch ID/Face ID Etkinleştir” seçeneği aktifleştirilerek; uygulamaya giriş “Müşteri Numarası”, “Kullanıcı Adı” ve “Şifre” kutucuları doldurulmadan sadece parmak izi ya da yüz tanıma sistemi kullanılarak sağlanabilir. Bu seçeneklerin kullanıma açılması için, ilgili seçeneklerin daha öncesinde cihaz üzerinde etkinleştirilmiş ve parmak izi veya yüzün cihaza tanıtılmış olması gereklidir. Touch ID/Face ID seçeneğinin aktifleştirilmesi sonrasında, giriş ekranında çıkan “Touch-ID/Face-ID ile Giriş” butonuna dokunarak, uygulamaya giriş ilgili özelliklerin kullanımı vasıtasıyla yapılabilir.

Güvenlik prosedürleri çerçevesinde müşterinin şifresinin kullanım süresinin dolmasının sonucunda, cihaz üzerinde aktifleştirilmiş “Touch ID/Face ID” özellikleri de otomatik olarak kapatılır. Böyle bir durumda, kullanıcının ilgili özellikleri tekrar açması için öncelikle yeni bir şifrenin oluşturulması, daha sonrasında ise açılış ekranındaki “Müşteri Numarası”, “Kullanıcı Adı” ve “Şifre” kutucuklarının manuel olarak doldurularak uygulamaya giriş yapılması ve ilgili ayarların tekrar aktifleştirilmesi gerekmektedir.

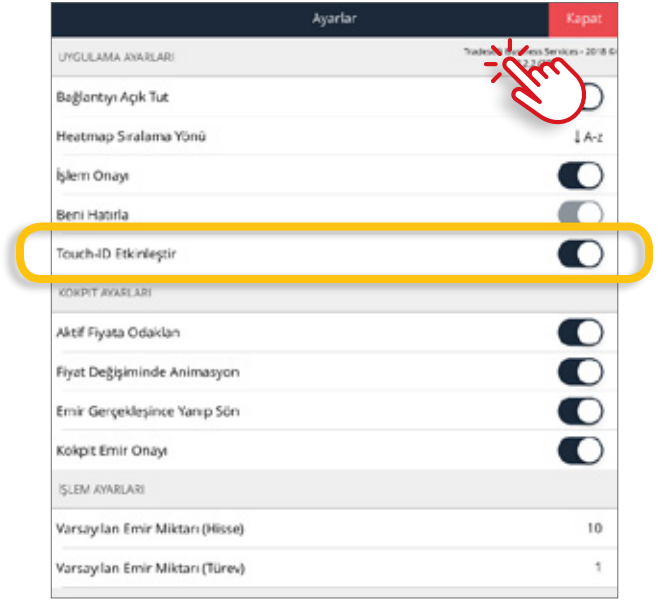

“Beni Hatırla” Seçeneğinin Etkinleştirilmesi

Uygulamanın giriş ekranında görülen “Müşteri Numarası” ve “Kullanıcı Adı” kutucuklarının, uygulama açılışında otomatik olarak doldurulması için, “Ayarlar” menüsündeki “Uygulama Ayarları” kısmında bulunan “Beni Hatırla” seçeneği aktif hale getirilmelidir. İlgili ayarın aktif hale getirilmesi ile, açılış ekranındaki “Müşteri Numarası” ve “Kullanıcı Adı” kutucukları, cihaza önceden tanımlanmış bilgiler doğrultusunda otomatik olarak doldurulacak; böylece uygulamaya giriş yapmak için yalnızca “Şifre” kutucuğunun doldurulması yeterli hale gelecektir.

